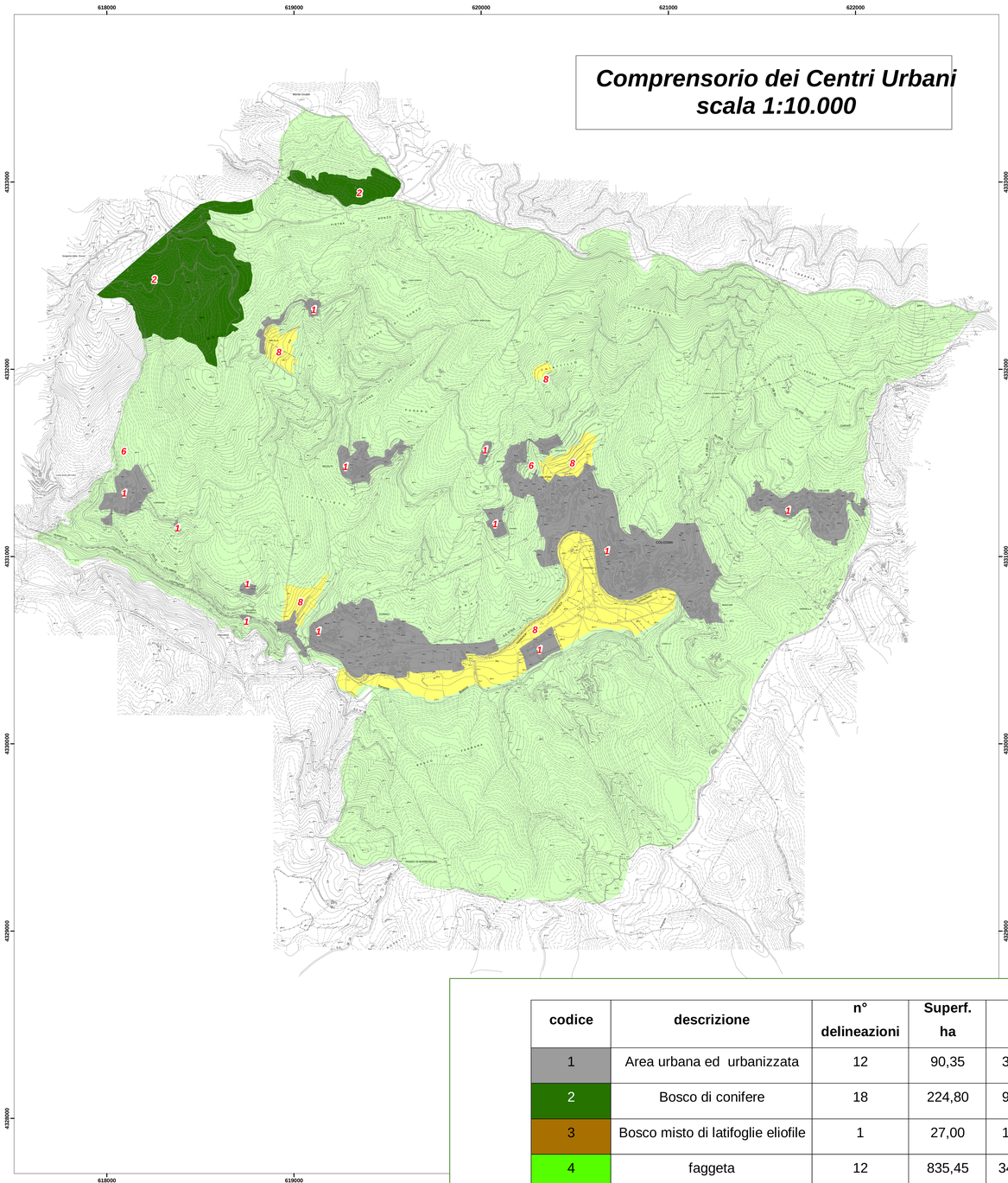

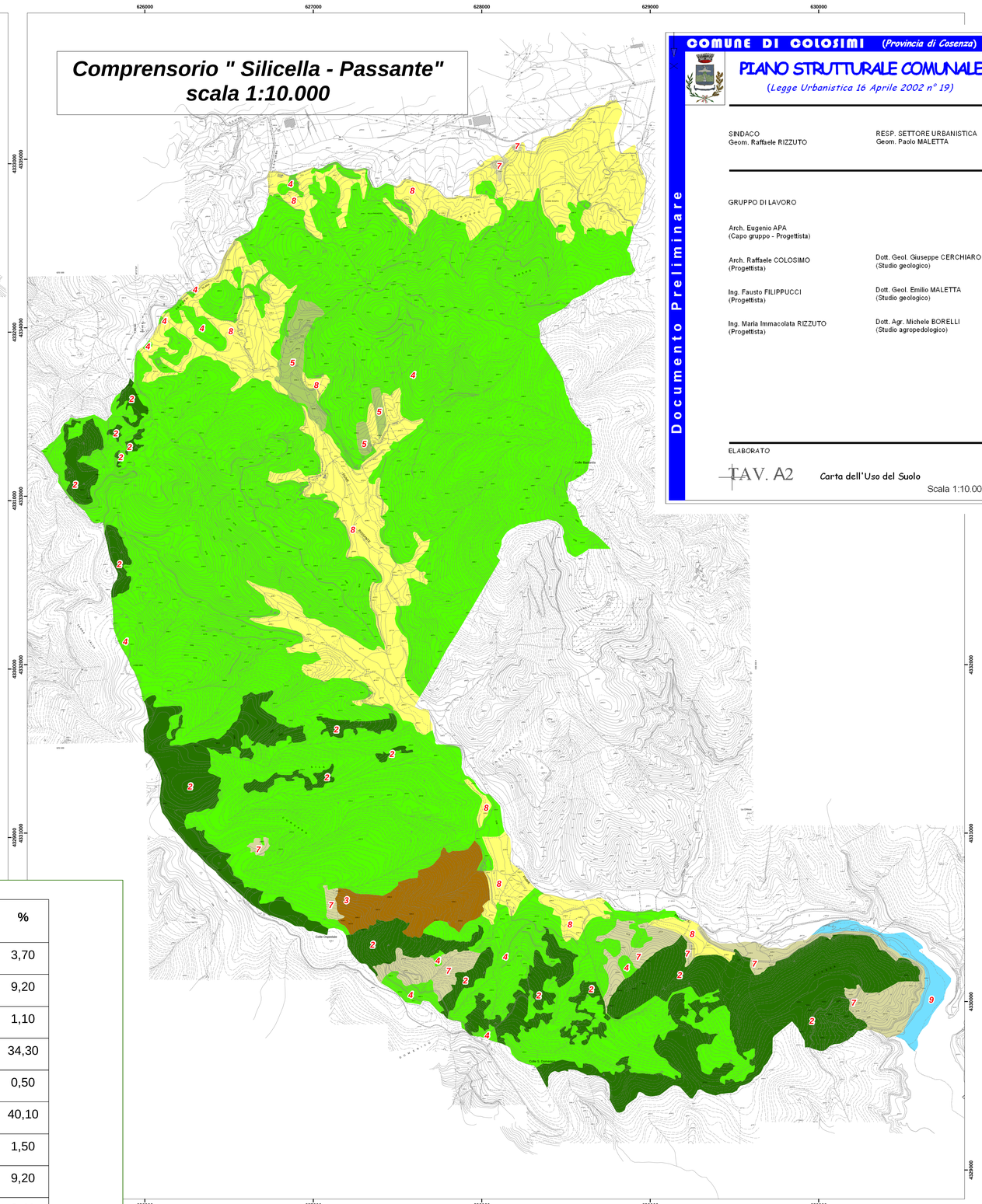

COMUNE DI COLOSIMI (*Provincia di Cosenza*)

PIANO STRUTTURALE COMUNALE

(*Legge Urbanistica 16 Aprile 2002 n° 19*)

Documento Preliminare

SINDACO
Geom. Raffaele RIZZUTO

RESP. SETTORE URBANISTICA
Geom. Paolo MALETTA

GRUPPO DI LAVORO

Arch. Eugenio APA
(Capo gruppo - Progettista)

Arch. Raffaele COLOSIMO
(Progettista)

Ing. Fausto FILIPPUCCI
(Progettista)

Ing. Maria Immacolata RIZZUTO
(Progettista)

Dott. Geol. Giuseppe CERCHIARO
(Studio geologico)

Dott. Geol. Emilio MALETTA
(Studio geologico)

Dott. Agr. Michele BORELLI
(Studio agropedologico)

ELABORATO

TAV. A2 — *Carta dell'Uso del Suolo*

Scala 1:10.000

codice	descrizione	n° delineazioni	Superf. ha	%
1	Area urbana ed urbanizzata	12	90,35	3,70
2	Bosco di conifere	18	224,80	9,20
3	Bosco misto di latifoglie eliofile	1	27,00	1,10
4	faggeta	12	835,45	34,30
5	Nuovi impianti boschivi	3	12,80	0,50
6	Ceduo di castagno e quercino	1	976,50	40,10
7	Pascoli ed incolti	6	35,50	1,50
8	Seminativi ed orti	14	223,20	9,20
9	Lago Passante	1	10,80	0,40
	TOTALE	**68**	**2.436,40**	**100**