Comprensorio dei Centri Urbani
scala 1:10.000

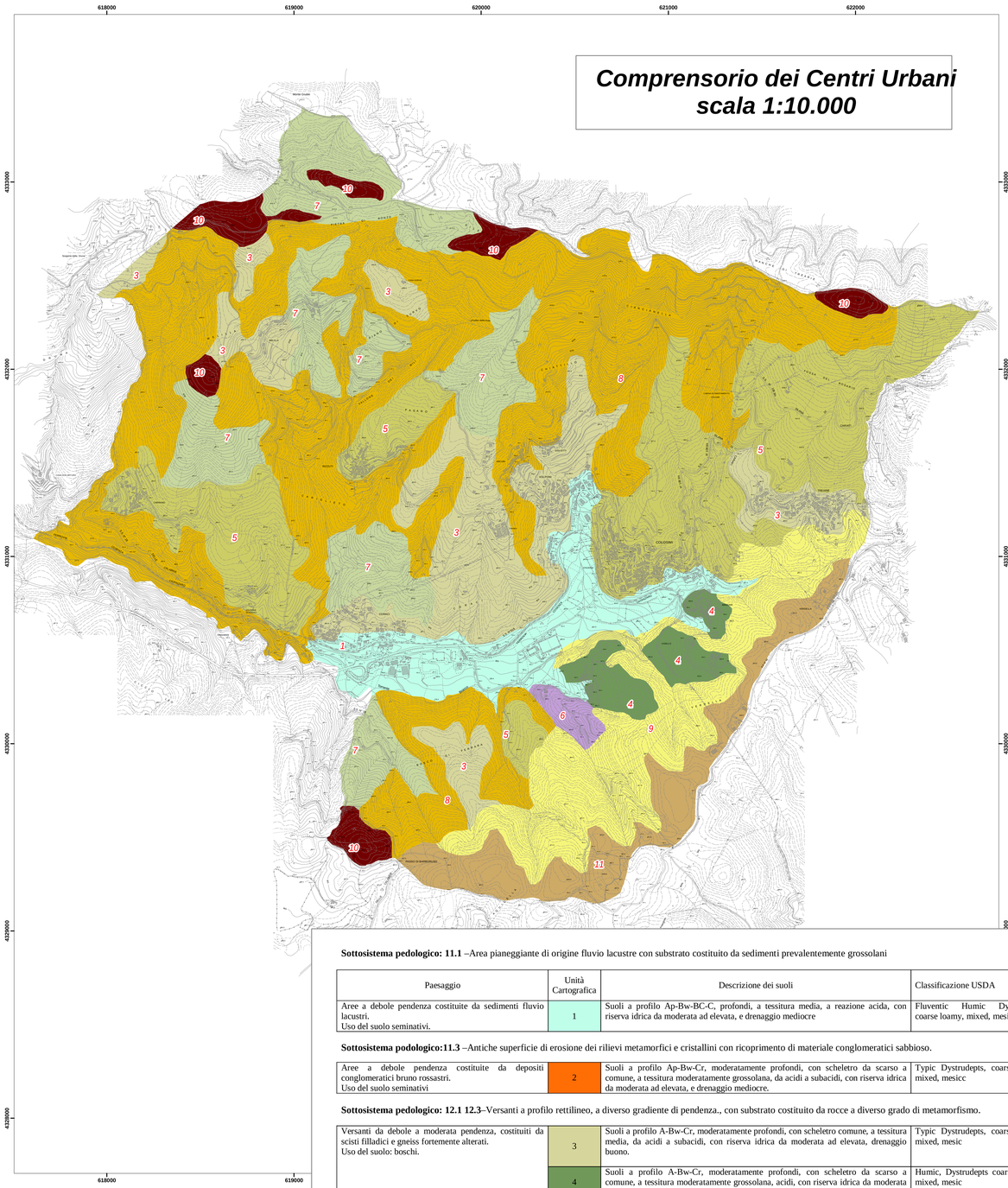

Comprensorio " Silicella - Passante"
scala 1:10.000

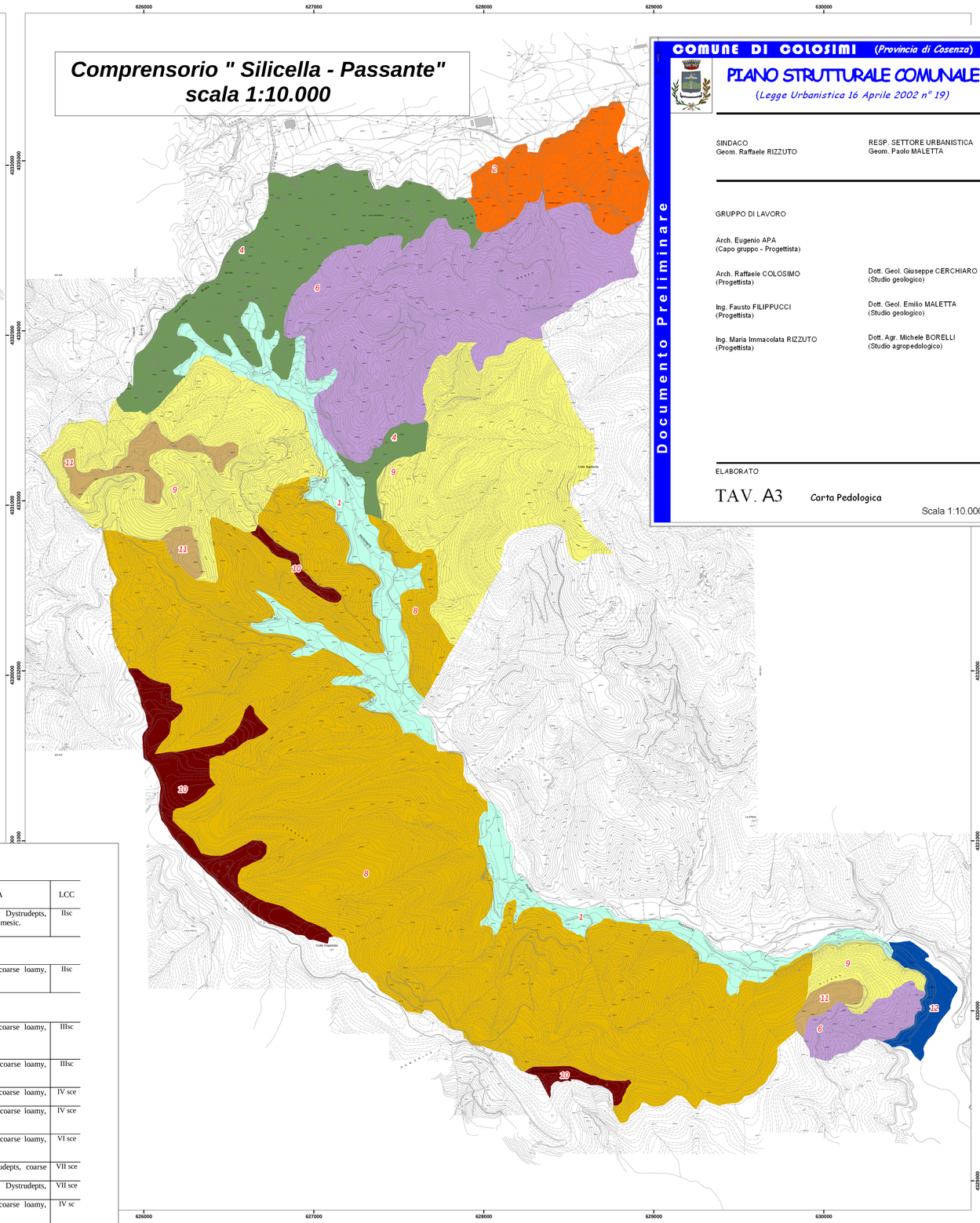

COMUNE DI COLOSIMI *(Provincia di Cosenza)*

PIANO STRUTTURALE COMUNALE

(Legge Urbanistica 16 Aprile 2002 n° 19)

Documento Preliminare

SINDACO
Geom. Raffaele RIZZUTO

RESP. SETTORE URBANISTICA
Geom. Paolo MALETTA

GRUPPO DI LAVORO

Arch. Eugenio APA
(Capo gruppo - Progettista)

Arch. Raffaele COLOSIMO
(Progettista)

Ing. Fausto FILIPPUCCI
(Progettista)

Ing. Maria Immacolata RIZZUTO
(Progettista)

Dott. Geol. Giuseppe CERCHIARO
(Studio geologico)

Dott. Geol. Emilio MALETTA
(Studio geologico)

Dott. Agr. Michele BORELLI
(Studio agropedologico)

ELABORATO

TAV. A3 *Carta Pedologica*

Scala 1:10.000

Sottosistema pedologico: 11.1 –Area pianeggiante di origine fluvio lacustre con substrato costituito da sedimenti prevalentemente grossolani

Paesaggio	Unità Cartografica	Descrizione dei suoli	Classificazione USDA	LCC
Aree a debole pendenza costituite da sedimenti fluvio lacustri. Uso del suolo seminativi.	1	Suoli a profilo Ap-Bw-BC-C, profondi, a tessitura media, a reazione acida, con riserva idrica da moderata ad elevata, e drenaggio mediocre	Fluventic Humic Dystrudepts, coarse loamy, mixed, mesic.	IIsc

Sottosistema podologico:11.3 –Antiche superficie di erosione dei rilievi metamorfici e cristallini con ricoprimento di materiale conglomeratici sabbioso.

Aree a debole pendenza costituite da depositi conglomeratici bruno rossastri. Uso del suolo seminativi	2	Suoli a profilo Ap-Bw-Cr, moderatamente profondi, con scheletro da scarso a comune, a tessitura moderatamente grossolana, da acidi a subacidi, con riserva idrica da moderata ad elevata, e drenaggio mediocre.	Typic Dystrudepts, coarse loamy, mixed, mesicc	IIsc

Sottosistema pedologico: 12.1 12.3–Versanti a profilo rettilineo, a diverso gradiente di pendenza., con substrato costituito da rocce a diverso grado di metamorfismo.

Versanti da debole a moderata pendenza, costituiti da scisti filladici e gneiss fortemente alterati. Uso del suolo: boschi.	3	Suoli a profilo A-Bw-Cr, moderatamente profondi, con scheletro comune, a tessitura media, da acidi a subacidi, con riserva idrica da moderata ad elevata, drenaggio buono.	Typic Dystrudepts, coarse loamy, mixed, mesic	IIIsc
	4	Suoli a profilo A-Bw-Cr, moderatamente profondi, con scheletro da scarso a comune, a tessitura moderatamente grossolana, acidi, con riserva idrica da moderata ad elevata, drenaggio buono	Humic, Dystrudepts coarse loamy, mixed, mesic	IIIsc
Versanti da moderatamente acclivi ad acclivi, costituiti da scisti filladici e gneiss fortemente alterati. Uso del suolo: boschi.	5	Suoli a profilo A-Bw-Cr, moderatamente profondi, con scheletro comune, a tessitura media, da acidi a subacidi, con riserva idrica moderata, drenaggio buono	Typic Dystrudepts, coarse loamy, mixed, mesic	IV sce
	6	Suoli a profilo A-Bw-Cr, moderatamente profondi, con scheletro da scarso a comune, a tessitura moderatamente grossolana, acidi, con riserva idrica moderata, drenaggio buono	Humic Dystrudepts, coarse loamy, mixed, mesicc	IV sce
Versanti da acclivi a molto acclivi, costituiti da scisti filladici fortemente alterati. Uso del suolo: boschi.	7	Suoli a profilo Oi-A-Bw-BC, moderatamente profondi, con scheletro comune, a tessitura media, acidi, con riserva idrica moderata e drenaggio buono.	Humic Dystrudepts, coarse loamy, mixed, mesic.	VI sce
Versanti da molto acclivi a scoscesi, costituiti da scisti filladici e gneiss fortemente alterati. Uso del suolo: boschi.	8	Suoli a profilo A-R, sottili, con scheletro comune, a tessitura media, acidi, con riserva idrica bassa e drenaggio rapido	Humic Lithic Dystrudepts, coarse loamy, mixed, mesic	VII sce
	9	Suoli a profilo A-R, sottili, con scheletro comune, a tessitura grossolana, acidi, con riserva idrica bassa e drenaggio rapido	Humic Psammentic Dystrudepts, mixed, mesic	VII sce
Aree sommitali costituite da scisti filladici e gneiss fortemente alterati. Uso del suolo: boschi.	10	Suoli a profilo A-Bw-Cr, moderatamente profondi, con scheletro comune, a tessitura media, da acidi a subacidi, con riserva idrica da moderata ad elevata, drenaggio buono	Typic Dystrudepts, coarse loamy, mixed, mesic	IV sc
	11	Suoli a profilo A-Bw-Cr, moderatamente profondi, con scheletro da scarso a comune, a tessitura moderatamente grossolana, acidi, con riserva idrica da moderata ad elevata, drenaggio buono	Humic Dystrudepts, coarse loamy, mixed, mesic	IV sc

Lago Passante	12			VIII